

DEWI TOWER

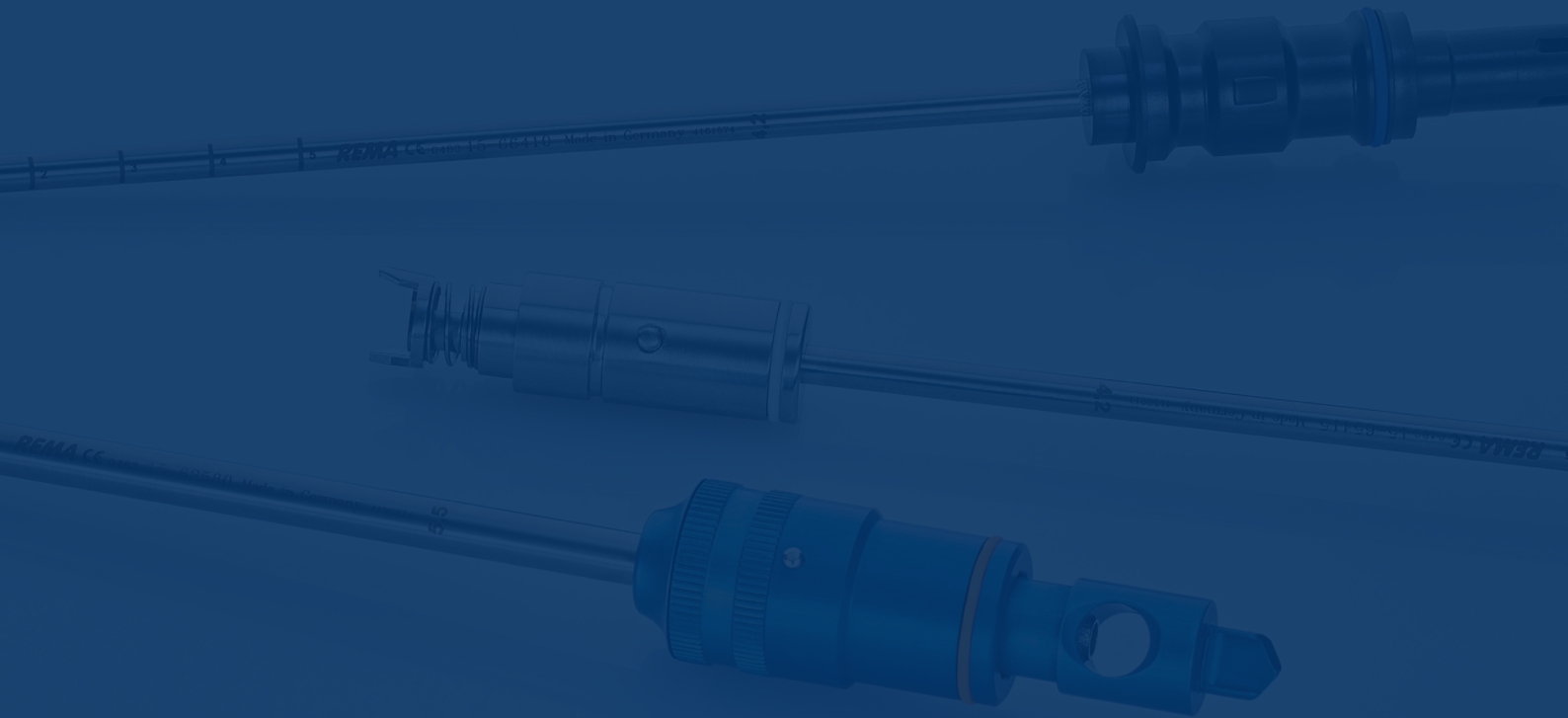



DEWITIGER

SH-T001

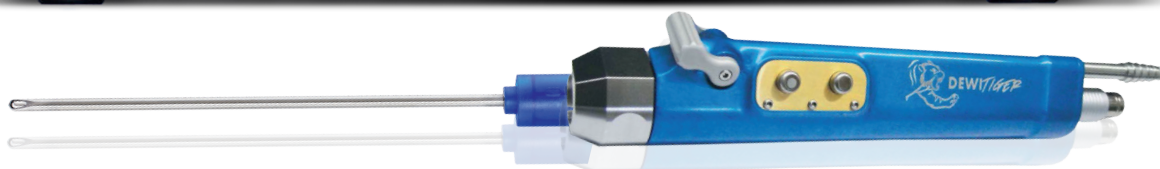

- Rotación izquierda y derecha
- Pedal inalámbrico
- Función de oscilación: 0.2 s, 0.4 s, 0.6 y 0.8 s
- Velocidad de giro hasta 9000 RPM
- Opciones de control a través de la pieza de mano, unidad de control e interruptor de pedal

DEWICAM

SH-C001



- Cámara endoscópica FULL HD, 1920 x 1080p 60fps
- Output video: 1920 x 1080p 60fps
- Salidas HDMI, DVI, VGA, SDI, CVBS
- Botones en cabezal de cámara para zoom digital y control de brillo

- Botones en panel frontal para balance de blancos, congelar imagen y selección de perfiles pre configurados
- Cabezal de cámara de 1 chip CMOS
- Objetivo zoom óptico, f=15-35 mm
- Esterilizables en gas y plasma



DEWILIGHT

SH-L001



- Fuente de luz LED
- Con acoplamiento universal para cables de luz, compatible con todas las marcas

- Potencia de la lámpara 80 W
- Temperatura de color 6000° K
- Tiempo de vida de la lámpara 50,000 horas aproximadamente

DEWICART

SH-E001

- Carro porta equipo de altura variable
- Altura variable motorizada, desde 1000 mm hasta 1700 mm de altura
- Diseñado exclusivamente para los equipos DEWITOWER

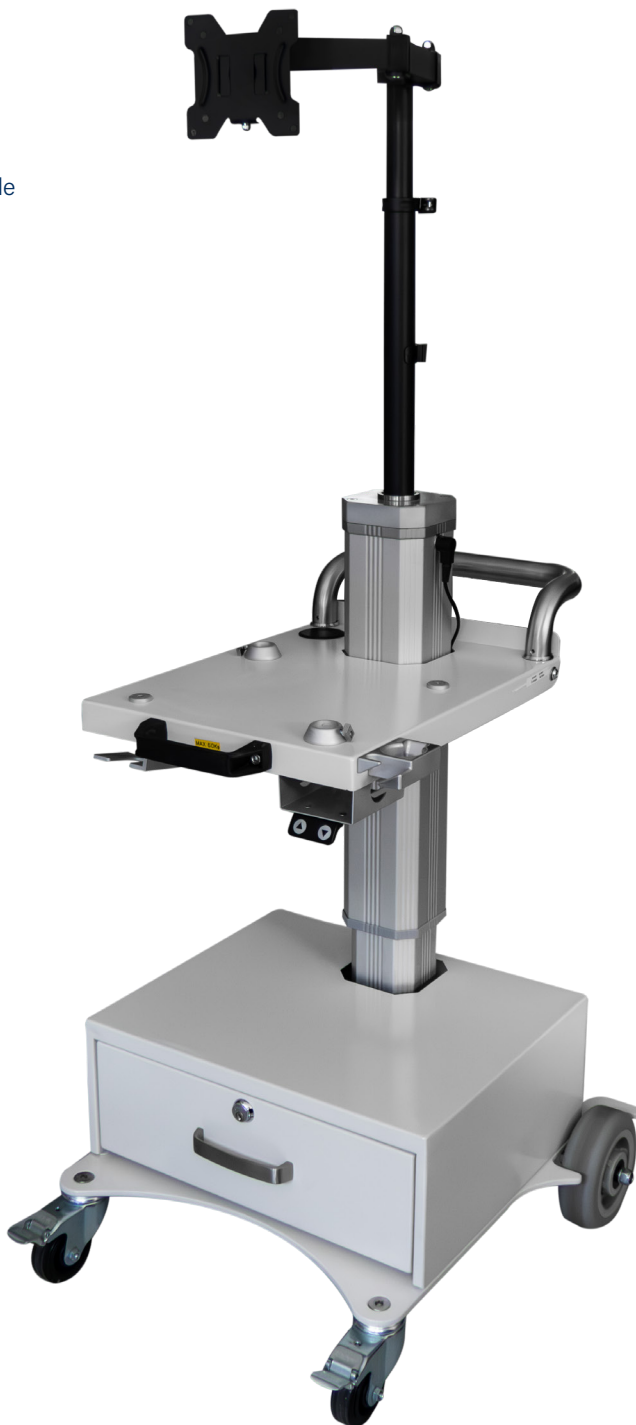

INFORMACIÓN TÉCNICA

| | Número de artículo | Voltaje [VAC] | Frecuencia [Hz] | Dimensiones [mm] | Potencia [VA] | Peso [KG] | Clase |
|------------------|--------------------|---------------|-----------------|--|---------------|-----------|-------|
| DEWITIGER | SH-T001 | 100 - 240 | 50 - 60 | 300x305x100 | 117 | 6,0 | Ila |
| DEWICAM | SH-C001 | 100 - 240 | 50 - 60 | 300x305x100 | 25 | 5,0 | I |
| DEWILIGHT | SH-L001 | 100 - 240 | 50 - 60 | 300x305x100 | 175 | 5,0 | I |
| DEWICART | SH-E001 | 100-240 | 50 - 60 | 1700 mm max - 1000 mm min x 627 mm x 595 mm | | 42 | I |

EQUIPO COMPLETO

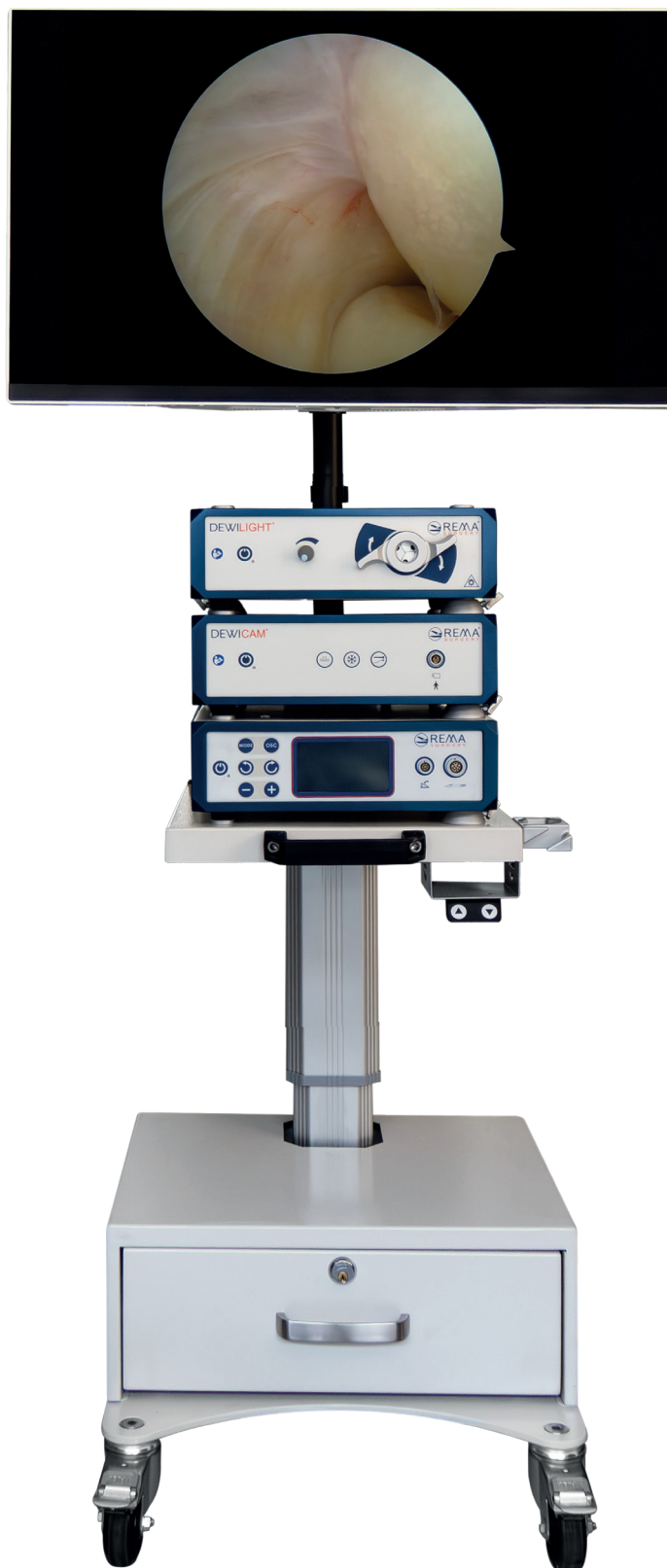

La pantalla se adquiere adicionalmente, de las marcas **LG** o **BARCO**.

El tipo de pantalla puede variar, está sujeto a disponibilidad y regulaciones de cada país, se recomienda usar un monitor grado clínico o quirúrgico **FULL HD** en combinación con la cámara **DEWICAM**.





Echa un vistazo a
nuestro programa de
**SHAVER
BLADES**

**Flexibilidad y alta calidad
es lo que define nuestros SHAVER BLADES**

Ofrecemos una gran variedad de cuchillas y fresas de rasurador, compatibles con diferentes fabricantes y sus sistemas, eso nos hace la mejor opción de **SHAVER BLADES** para Artroscopia.

**DEWIMED
Medizintechnik GmbH**

Unter Hasslen 14,
78532 Tuttlingen | GERMANY

Tel: +49 74 62 923 93 - 0

info@dewimed.de
www.dewimed.de

Version: 2023.001ES